

จดหมายข่าวรายสัปดาห์

สถาบันโรคทรวงอก กรมการแพทย์ กระทรวงสาธารณสุข

ปีที่ 25 ฉบับที่ 6 ประจำวันที่ 11 พฤศจิกายน 2567



หลักสูตรฝึกอบรม การพยาบาลเฉพาะทางสาขาการพยาบาล
ผู้ป่วยโรคหัวใจและหลอดเลือด ประจำปี 2568



สถาบันโรคทรวงอก กรมการแพทย์ ร่วมกับวิทยาลัยพยาบาลบรมราชชนนีนครพนมบุรี คณะพยาบาลศาสตร์ สถาบันพระบรมราชชนก เปิดหลักสูตรฝึกอบรมการพยาบาลเฉพาะทาง สาขาการพยาบาลผู้ป่วยโรคหัวใจและหลอดเลือด ประจำปี 2568 ณ สถาบันโรคทรวงอก โดยมีระยะเวลาฝึกอบรมตลอดหลักสูตรจำนวนทั้งสิ้น 4 เดือน โดยจะแบ่งเป็น 2 รอบดังนี้

รอบที่ 1

วันที่ 3 กุมภาพันธ์ - 31 มีนาคม 2568 (ภาคทฤษฎี)
วันที่ 1 เมษายน - 30 พฤษภาคม 2568 (ภาคปฏิบัติ)

รอบที่ 2

วันที่ 8 เมษายน - 6 มิถุนายน 2568 (ภาคทฤษฎี)
วันที่ 9 มิถุนายน - 31 กรกฎาคม 2568 (ภาคปฏิบัติ)

สำหรับบุคคลากรท่านใดมีความประสงค์สมัครรับการฝึกอบรมสามารถดาวน์โหลดใบสมัครได้ทาง OR code ด้านล่าง
และส่งใบสมัครผ่านทาง E-mail : trainingnurse1.ccit@gmail.com
ได้ตั้งแต่วันที่ - วันที่ 29 พฤศจิกายน 2567
และจะประกาศรายชื่อผู้ผ่านการคัดเลือกผ่านทาง
เว็บไซต์สถาบันฯ www.ccit.go.th ในวันที่ 25 ธันวาคม 2567



ใบสมัครและหนังสือรับรอง
รับการฝึกอบรม

ค่าลงทะเบียน
จำนวน 50,000 บาท



รายละเอียดหลักสูตร

สอบถามข้อมูลเพิ่มเติม
งานถ่ายทอดการพยาบาล โทร.30202

แจ้งย้ายจุดให้บริการชั่วคราว

เนื่องจากสถาบันโรคทรวงอก กำลังดำเนินการปรับปรุงพื้นที่แผนกผู้ป่วยนอก (OPD) จึงมีความจำเป็นต้องย้ายจุดให้บริการ (ชั่วคราว) ตั้งแต่วันที่ 25 ตุลาคม 2567 เป็นต้นไป จนกว่าโครงการปรับปรุงพื้นที่จะแล้วเสร็จ

● ศูนย์ประสานงานบริการ

ย้ายมาอยู่ ชั้น 1 อาคาร 8
หน้าห้องศูนย์สื่อสาร



● ตู้ ATM ธนาคารกรุงไทย

ย้ายมาอยู่ ชั้น 1 อาคาร 8
หน้าห้องจ่ายยา



● จุดรับพัสดุ

ย้ายมาอยู่ ชั้น 1 อาคาร 8
ด้านข้างประตูทางเข้าอาคาร 8



ขอเชิญชวน

ร่วมบริจาคโลหิต

ณ งานธนาคารเลือด สถาบันโรคทรวงอก

วันจันทร์- วันศุกร์
เวลา 08.30-15.30 น.



นอกจากนี้งานธนาคารเลือด
สถาบันโรคทรวงอกได้มีการออกหน่วย
ในการรับบริจาคโลหิตนอกสถานที่ ดังนี้

วันที่ 20 พฤศจิกายน 2567 บิ๊กซี เพลส สาขาสำลูก คลอง 5

วันที่ 21 พฤศจิกายน 2567 โลตัส สาขานวมคร

รู้เรื่อง... รู้ทัน “โรคลิ่มเลือดอุดตันที่หลอดเลือดปอด (Pulmonary embolism) ”

อาการบ่งชี้

อาการของผู้ป่วย ขึ้นอยู่กับขนาด ปริมาณของลิ่มเลือดที่อุดตัน

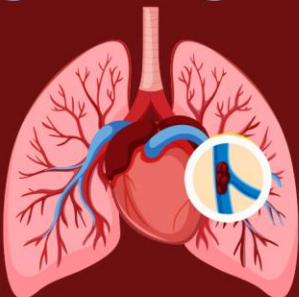

ไอเป็นเลือดจาก
เนื้องอกที่ขาดเลือด



เหนื่อยง่าย
เหนื่อยหอบมาก
เจ็บหน้าอก



หน้ามืด ความดันต่ำ
หรือหมดสติ



ขาบวมข้างใดข้างหนึ่ง

